





Qualidade e tecnologia ao seu alcance

NOVIDADE!
Tomógrafo Veraview X800



-  TOMÓGRAFO DE ALTA RESOLUÇÃO
-  ESCANEAMENTO INTRAORAL
3SHAPE TRIOS E ITERO
-  TECNOLOGIA DE IMPRESSÃO 3D

Exames **100% digitais** através do sistema:
Cfaz.net

LOCALIZE-SE

Unidade Castelo

- **Unidade Castelo**
Av. Dr. Alberto Sarmento, 989
segunda a sexta das 07h00 às 19h00
sábado das 07h00 às 13h00

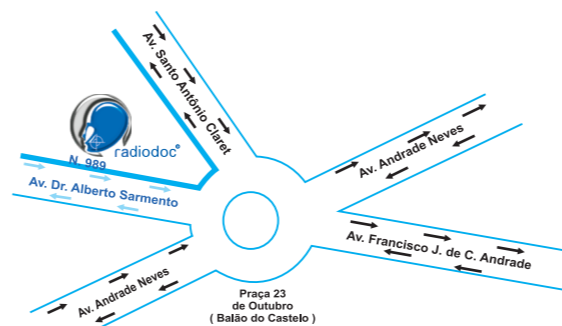

Unidade Cambuí

- **Unidade Cambui**
Rua dos Bandeirantes, 132
segunda a sexta das 08h00 às 18h00
sábado das 08h00 às 12h00



Unidade Amoreiras

- **Unidade V. Pompéia** Av. Mirandópolis, 204
Segunda a sexta das 08h00 às 18h00
sábado das 08h00 às 12h00

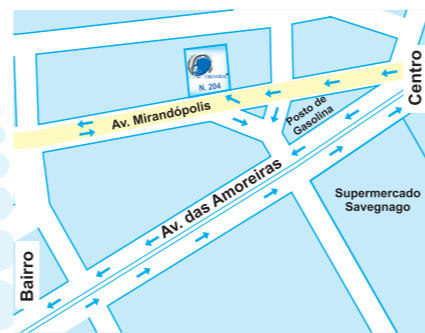

Unidade Centro

- **Unidade Centro**
Av. Dr. Campos Sales (Edifício Mesbla), 715, 8º andar
Salas 801, 802 e 803
Segunda a sexta das 08h00 às 19h00
sábado das 07h30 às 11h30

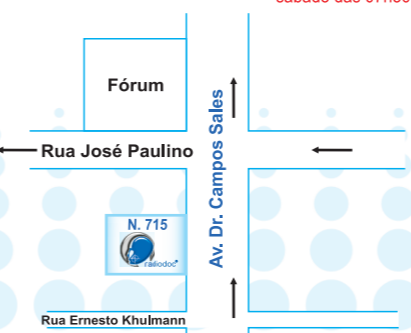

SOLICITAÇÃO DE EXAMES



CENTRAL DE ATENDIMENTO
☎ 19 3743.4400
📞 19 99606.8980

CENTRO DE DOCUMENTAÇÃO E RADIOLOGIA ODONTOLÓGICA S/S LTDA

Paciente

Nome _____
 Telefone _____ E-mail _____
 Nascimento ____/____/____ Data Pedido ____/____/____

Profissional

Nome _____
 Endereço _____
 Telefone _____
 E-mail _____

Forma de entrega

Digital Entregar no consultório

- Unid. Castelo** - Av. Dr. Alberto Sarmento, 989
Resp. Técnico: Dra. Eliane Cristina T. Rea CRO-SP 42.628
CRO-SP Clínica 6948 - castelo@radiodoccampinas.com.br
- Unid. Cambuí** - Rua dos Bandeirantes, 132
Resp. Técnico: Dr. Felipe Tarosso Rea CRO-SP 129.386-SP
CRO-SP Clínica 7696 - cambui@radiodoccampinas.com.br
- Unid. Amoreiras** - Av. Mirandópolis, 204
Resp. Técnico: Dr. Marcelo Rea CRO-SP 42.384
CRO-SP Clínica 10.939 - amoreiras@radiodoccampinas.com.br
- Unid. Centro** - Av. Dr. Campos Sales (Edifício Mesbla), 715 - 8º andar
Salas 801, 802 e 803
Resp. Técnico: Dr. Eduardo Marques de Toledo Camargo CRO-SP 19.374
CRO-SP Clínica 16.207 - centro@radiodoccampinas.com.br

OS VALORES INFORMADOS POR TELEFONE SERÃO CONFIRMADOS NA RECEPÇÃO COM A APRESENTAÇÃO DESTA REQUISIÇÃO.

QUALIDADE É NOSSA META

RADIOGRAFIAS INTRA BUCAIS Digitais

- Periapicais:**
- Levantamento Periapical (Boca Toda)
 - Dentes Assinalados (Somente)
- Interproximais** D E
- Molares
 - Pré-Molares
- Oclusais:** Maxila - Região: _____
Mandíbula - Região: _____
- Outros:** Técnica de Clark _____
03 Periapicais

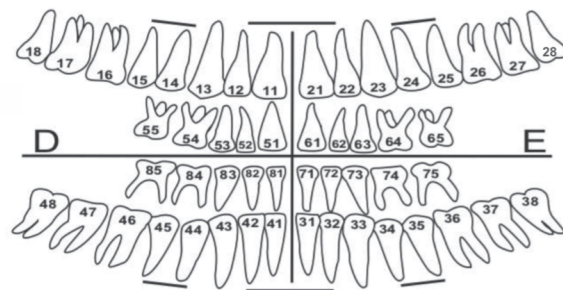

RADIOGRAFIAS EXTRA BUCAIS Digitais

- Panorâmica Total (P1)**
- Panorâmica para Implantes (P1)**
 - Com Traçado Manual Anatômico
- Telerradiografia Lateral:**
 - 20 x 25
- Carpal**

- Telerradiografia Frontal:**
 - Com Cefalograma de Ricketts
- ATM Digital (2 Posições)**

Outras: _____

Para Radiografias Avulsas não precisa agendar horário

OBSERVAÇÕES

EXAMES DIGITAIS DISPONÍVEIS EM TODAS AS UNIDADES

TOMOGRAFIA COMPUTADORIZADA

- MAXILA TOTAL REGIÃO: _____
- MANDÍBULA TOTAL REGIÃO: _____

- SIDEXIS VIEWER
- DENTAL SLICE
- ARQUIVO DICOM
- IMPRESSO

INDICAÇÃO

- IMPLANTODONTIA
 - LOCALIZAÇÃO DENTE INCLUSO/SUPRANUMÉRICO
 - FRATURA OSSEA
 - FRATURA RADICULAR
 - PERFURAÇÃO/TREPANAÇÃO
 - ÁREA PATOLÓGICA
 - OUTROS
- Observações: _____

ENTREGA

- Com laudo
- Sem laudo
- Digital

ASSINALE AS REGIÕES DE INTERESSE PARA TOMOGRAFIA

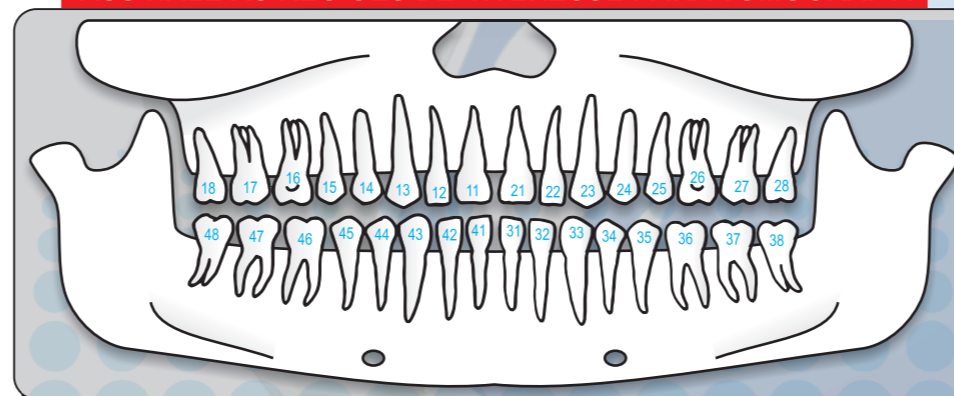

ALINHADORES ORTODÔNTICOS

- INVISALIGN
- CLEAR CORRECT
- OUTROS: _____
- ESCANEAMENTO INTRAORAL 3SHAPETRIOS / ITERO (MODELOS DIGITAIS)
- DOCUMENTAÇÃO PARA ALINHADORES ORTODÔNTICOS (panorâmica, telerradiografia lateral com traçado, 08 fotos e escaneamento intraoral sem modelo)

DOCUMENTAÇÕES

Para documentação pedimos 2 horas em jejum

- Documentação 100% digital (Sem impressão)**
Radiografia panorâmica, telerradiografia com traçado cefalométrico (traçados a escolha), fotos intra e extra orais e escaneamento intra oral (modelos digitais)
- Documentação Ortodôntica Sem Modelo:** Impressa Digital
Radiografia panorâmica, telerradiografia com traçado cefalométrico (2 traçados a escolha), fotos intra e extra orais (6).
- Documentação Ortodôntica Econômica Simplificada:** Impressa Digital
Radiografia panorâmica, telerradiografia com traçado cefalométrico (2 traçados à escolha), fotos intra e extra orais (6), modelo ortodôntico sem análise, porta modelo e pasta.
- Documentação Ortodôntica Padrão Radiodoc:** Impressa Digital
Radiografia panorâmica, telerradiografia com traçado cefalométrico, fotos intra e extra orais (6), ficha clínica, modelo ortodôntico com análise (Nance, Moyers e Bolton), porta modelos e pasta.
- Documentação Ortodôntica Completa:** Impressa Digital
Radiografia panorâmica, telerradiografia com traçado cefalométrico computadorizado, radiografia carpal, fotos intra e extra orais (10), ficha clínica, modelo ortodôntico com análise (Nance, Moyers e Bolton), porta modelos e pasta.
- Documentação Ortodôntica Especial:** Impressa Digital
Radiografia panorâmica, telerradiografia com traçado cefalométrico, radiografia carpal, radiografia frontal, fotos intra e extra orais (9), ficha clínica, modelo ortodôntico com análise (Nance, Moyers e Bolton), porta modelos e pasta.
- Documentação Ortopédica:** Impressa Digital
Documentação Ortodôntica Completa com modelo de estudo e trabalho.
- Documentação Personalizada:** Impressa Digital
Dr. _____

Podemos montar as Documentações Somente com o que você precisa

SERVIÇOS

Cefalometria Computadorizada

- Análise Vias Aéreas
- Bimler
- Índice Carpal
- Jarabak
- Laverne Petrovic
- McNamara
- USP/UNICAMP
- Previsão Esp. P/ 3º Molares
- Profis
- Ricketts Frontal
- Ricketts Lateral
- Sassouni
- Schwarz
- Steiner
- Trevisi
- Tweed
- UNICAMP
- USP

Fotos

- Frente/Perfil
- Sorrindo
- Intra bucais
- Overjet
- Naso Labial
- Oclusais

Modelo

- Modelo de Estudo
- Modelo de Trabalho
- Discrepância de Modelo
- Modelo de Estudo em impressão 3D